AASN103050 - Aansl. H07RN-F 3G1 mm² - 5,0 mtr

H07RN-F
Neopreen aansluitsnoer

Toepassing

Neopreen aansluitsnoer met rechte aangespoten steker. Het uiteinde is 50 mm gestript en de aders zijn voorzien van adereindhulzen.

Opbouw

Samenstelling geleider	soepel blank koper, klasse 5
Aderisolatie	Rubber
_	Rubber aders samengeslagen tot een rond geheel

Normen/referenties

IEC	IEC 60884-1

Aderkleuren

Aderkleuren	blauw, bruin, groen/geel

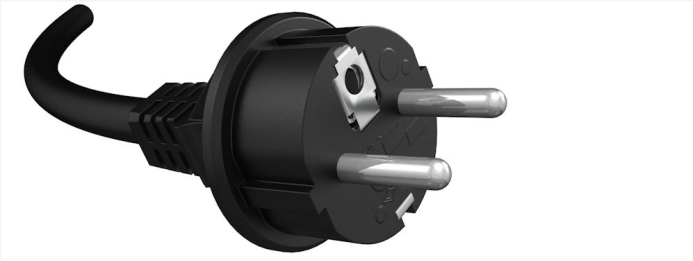

Overige gegevens

Bedrijfstemperatuur	-25 tot 50 °C
Max. geleidertemperatuur	60 °C
Buigradius	4-6 x diameter

Algemeen

Buitenmantel	Neopreen
Mantelkleur	Zwart
Nominale Spanning	750
Uitvoering	H07RN-F 3G1 mm²
Elektrische gegevens	Rechte stekker 16A/250V

Aanvullende gegevens

Stekertype	B32
Lengte	500

Ondanks dat de gegevens zorgvuldig zijn samengesteld kunnen aan deze productsheet geen rechten worden ontleend.

- Verregaande flexibiliteit
- Klantgericht denken
- Een breed assortiment

Neem contact met ons op:

Cable Partners B.V.
Klerkenveld 22
Roosendaal

T: 0165 523 000
F: 0165 520 033
E: cable@cablepartners.nl