AMASD2810933 - VG-YMvKas 3X120/35 mm² ALU 0,6/1 kV Dca-s2,d2,a3

VG-YMvKasmb svs Alu Dca
XLPE installatiekabel

Toepassing

Deze kabel wordt toegepast in laagspanningsinstallaties tot 1000 V waar mechanische en elektrische bescherming gewenst is. Deze kabel is bij uitstek geschikt voor aanleg direct in de grond. Tevens is de kabel geschikt voor bovengronds gebruik. De buitenmantel is bestand tegen vocht. Door gebruik te maken van aluminium geleiders is de kabel licht in gewicht en derhalve makkelijk te installeren.

Opbouw

Samenstelling geleider	aluminium, klasse 2 sectorvormig
Aderisolatie	XLPE
Binnenmantel	polyvinylchloride (PVC)
Bewapening	een armering van ronde gegalvaniseerde staaldraden en ronde blanke koperdraden (aarding), om deze armering een open tegenspiraal van metaalband
Materiaal buitenmantel	polyvinylchloride (PVC)

Normen/referenties

IEC	60502-1
HD	HD 604 S1
NEN	VG-YMvKas svs Alu 0,6/1kV

Aderkleuren

Aderkleuren	bruin, zwart, grijs

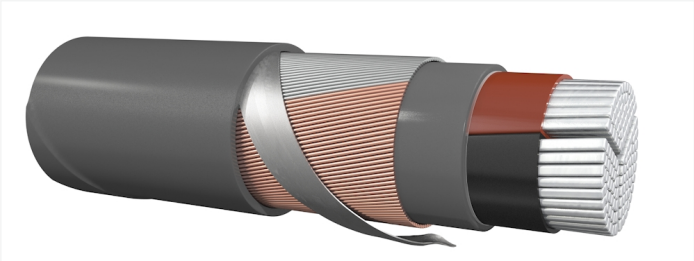

Overige gegevens

Bedrijfstemperatuur	0 tot 80 °C
Max. geleidertemperatuur	90 °C
Buigradius	10-12 x diameter

Algemeen

Buitenmantel	PVC
Mantelkleur	Grijs
Nominale Spanning	1000

Aanvullende gegevens

Buitendiameter	38,7 mm
Gewicht	2.944 kg/km
Doorsnede aardscherm	35 mm²

Ondanks dat de gegevens zorgvuldig zijn samengesteld kunnen aan deze productsheet geen rechten worden ontleend.

- Verregaande flexibiliteit
- Klantgericht denken
- Een breed assortiment

Neem contact met ons op:

Cable Partners B.V.
Klerkenveld 22
Roosendaal

T: 0165 523 000
F: 0165 520 033
E: cable@cablepartners.nl